

Acest document este furnizat numai în scop informativ. Nu completați acest formular. Formularul oficial este disponibil numai în versiunile irlandeza și engleza.

## APLICAȚIE PENTRU EMITEREA SAU REINNOIEREA

Formular D.201

# PERMISULUI PROVIZORIU



*Rugam a se citi notele de la paginile 1 și 3 înainte de completarea formularului de aplicație de la pagina 4. Notele sunt un rezumat al cerințelor în legătură cu aplicația pentru un permis provizoriu.*

*Ele nu reprezintă o imagine completa a legislației.*

## NOTE

### A. PERMISUL PROVIZORIU

Permisul provizoriu este un permis emis unei persoane pentru ca aceasta să invete să conducă și pentru ca apoi să aplice pentru un test de conducere. A conduce în baza unui permis provizoriu se face în anumite condiții care sunt în interesul siguranței șoferului și a celorlalți participanți la trafic. Trebuie să dețineți un permis pentru categoria de vehicul pe care o conduceți (vezi avertismentul de la pagina 3) și să respectați condițiile asociate acestui permis atunci când conduceți.

### B. PERIOADA PERMISULUI SI TAXA

Un permis provizoriu este în general emis pe o perioadă de doi ani și are o taxă de €15. În și după data de 1 februarie 2002, taxa va fi zero în cazul unei aplicații pentru permis de conducere a unui aplicant în vârstă de și peste 70 de ani în prima zi a permisului.

### C. TESTUL DE TEORIE PENTRU PERMIS

Toate aplicațiile pentru un prim permis provizoriu trebuie însoțite de un certificat de test de teorie pentru categoria solicitată. Vezi Brosura Informativă DL1.

### D. CINE POATE APLICA

Puteți aplica pentru un prim permis provizoriu pentru vehicule de :

- Categoria A1, A, A, M sau W, fara experienta de condus prealabila
- Categoria C 1, C, D1 sau D, dupa ce ați primit permis de conducere pentru categoria B
- Categoria EB, EC1, Ec, ED1 sau ED, dupa ce ați primit permis de conducere pentru vehiculul de tractiune relevant – de exemplu trebuie să dețineți un permis de conducere categoria C pentru a putea aplica pentru un permis provizoriu pentru categoria EC

Dacă ați deținut sau dețineți în prezent un permis provizoriu pentru o categorie de vehicule, și dacă acest permis a fost, sau este, primul asemenea permis provizoriu al dumneavoastră, puteți aplica pentru a obține un al doilea permis provizoriu emis pentru acea categorie de vehicule.

Totusi, NU PUTEȚI aplica pentru un al treilea sau un alt permis provizoriu pentru o anumita categorie decat dacă depuneți una din următoarele odata cu aplicatia :

- dovada ca v-ați prezentat la un test de conducere pentru categoria în chestiune în decursul a doi ani înainte de aplicatie
- dovada ca v-ați planificat un test de conducere pentru categoria în chestiune

Dacă depuneți acte pentru (a) de mai sus împreună cu aplicatia, vi se va acorda un permis provizoriu pentru o perioada de doi ani. Dacă nu puteți să depuneți acte pentru (a) de mai sus, și, în loc de asta puteți să depuneți acte pentru (b) de mai sus, vi se va acorda un permis provizoriu pe un an. O persoană va fi considerata ca aplicant pentru un prim permis provizoriu pentru o anumita categorie, dacă nu a deținut un astfel de permis în ultimii cinci ani.

Pe langa acestea, NU PUTEȚI să aplicați pentru un permis provizoriu dacă sunteți descalificat pe motive de varsta, sanatate precara sau dacă nu sunteți rezident în mod normal în Irlanda.

### E. REZIDENTA IN IRLANDA IN MOD OBISNUIT

În acest sens, se considera a fi rezident în mod normal în Irlanda, dacă, datorită unor obligații personale și profesionale, o persoană care trăiește aici pentru cel puțin 185 de zile în fiecare an calendaristic. Totuși, dacă aveți legături personale în Irlanda și obligații profesionale în alta țară, iar acestea va cauzează absența din țară, se poate considera ca sunteți în mod normal rezident în Irlanda, dacă va întoarceți aici în mod regulat. A lucra în străinătate într-un anumit scop și pe o anumită perioadă fixă, sau a face studii la un colegiu sau universitate străină, nu implică transferarea în alta țară a rezidenței în mod normal. Mai mult, NU PUTEȚI aplica pentru un permis provizoriu pentru o anumită categorie dacă dețineți deja un permis de conducere plin pentru acea categorie emis de autoritatea competentă a unui stat membru al Uniunii Europene sau al Zonei Economice Europene.

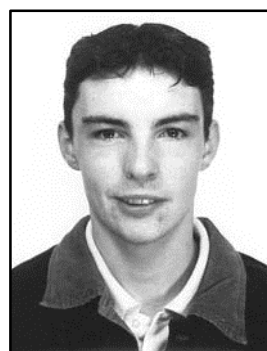

Marimea aproximativa a fotografiei trebuie să fie 3.5cm X 4.5cm.

### F. FOTOGRAFII

Aplicația trebuie să fie însoțită de două fotografii de tip pasaport identice. Aceste două fotografii trebuie semnate pe spate.

### G. CERTIFICAT DE NASTERE / PASAPORT

Aplicatia dumneavoastra trebuie însoțita de un certificat de naștere în original sau de un pasaport valid, exceptând cazurile în care :

- Dețineți un permis de conducere curent sau un permis provizoriu, sau
- Ați deținut un permis de conducere în ultimii zece ani sau un permis provizoriu în ultimii cinci ani, sau
- Dețineți un permis de conducere valid emis de un alt stat al Uniunii Europene sau de către un alt 'stat recunoscut' În anumite cazuri, un certificat de înregistrare se poate depune împreună cu aplicatia pentru permis provizoriu, în loc de certificat de naștere sau pasaport.

### H. ULTIMUL PERMIS SAU PERMISUL CURENT SA ÎNSOTEASCA APLICAȚIA

Aplicația pentru emiterea sau reinnoirea unui permis provizoriu trebuie să fie însoțită de:

- Permisul de conducere curent sau cel mai recent emis, dacă dețineți sau ați deținut un permis de conducere în ultimii zece ani, și
- Permisul provizoriu curent sau cel mai recent emis, dacă dețineți un permis provizoriu sau ați deținut unul în ultimii cinci ani (exceptând cazul în care cel mai recent permis provizoriu a fost înlocuit prin emiterea unui permis de conducere).

**I. RAPORT OFTALMOLOGIC**

O prima aplicatie pentru un permis provizoriu trebuie însoțită de un raport oftalmologic satisfactor (ref. D.502)

Dacă se necesita un raport oftalmologic în cazul dumneavoastra, ar trebui sa:

- obtineți o copie a formularului de raport oftalmologic (ref. D.502)
- sa vi se testeze vederea de catre un optician oftalmolog sau de catre un medic autorizat
- sa cereți a va fi completat acest raport oftalmologic

**Declaratia de pe formularul de test de vedere trebuie semnata în prezenta opticianului sau a medicului .**

**J. RAPORTUL MEDICAL**

O aplicație pentru un prim permis provizoriu provizoriu pentru categoria C1, C, D1, D, EC1, EC, ED1 sau ED trebuie însoțită de un raport medical (ref. D.501), exceptând cazul în care ați depus deja un raport medical care este inca valabil.

Aplicația pentru un permis provizoriu pentru **orice** categorii trebuie însoțită de un raport medical dacă:

- Dacă veți implini vârsta de și peste 70 de ani în prima zi a perioadei pentru care este emis permisul
- Suferiți de oricare din dizabilitatile sau bolile continute în lista de mai jos
- Ați suferit de alcoolism sau epilepsie
- Luați, în mod regulat, substante sau medicamente care va pot transforma într-o sursa de pericol atunci cand conduceți

Dacă se necesita un raport medical în cazul dumneavoastra, atunci ar trebui

- sa obtineți o copie a formularului de raport medical (ref. D.501)
- sa va supuneți unui examen medical de catre un medic autorizat
- sa ii cereți să completeze raportul medical

**Declaratia de pe formularul de raport medical trebuie semnata în prezenta medicului autorizat respectiv.**

Pe langa acestea, o persoană care sufera de aritmie grava, care la un moment dat a cauzat pierderea cunostintei, este sfatuita în mod special să consulte medicul personal inainte de a aplica pentru un permis.

O persoană care este dependentă sau face în mod regulat abuz de substante psihotropice este descalificata de la deținerea unui permis provizoriu sau a unui permis de conducere. Dacă aveți orice fel de indoieli în legătură cu capacitatea fizica sau mintala în ceea ce priveste condusul, ar trebui să va consultați cu un medic.

**K. DOVADA DE IDENTITATE**

Este la discreția absoluta a autoritatii emitente a permisului să ceara mai multe dovezi în legătură cu identitatea dumneavoastra.

De remarcat ca doar documente originale valide (nu fotocopii) vor fi acceptate. Cateva dintre documentele acceptate în acest sens sunt: pasaport, certificat de nastere, certificat de casatorie, certificat de înregistrare, carnet de securi, carte de securi, credit card, legitimație de sindicat, carnet de banca, de agentie ipotecara sau de banca de economii, carnet de ajutor social, card de acces sau de transport gratuit, card medical, card de angajat sau de student, sau un document de calatorie cu nume și poza. Sunteți sfatuit să aduceți unul dintre aceste documente atunci

**L. UNDE SE APLICA**

Aplicația trebuie facuta la autoritatea emitenta a permisului (Oficiul de Taxa Auto - Motor Taxation Office) în orasul sau municipiul în care locuiți, pentru un permis provizoriu.

**M. PLACUTELE L**

Toti posesorii de permise provizorii, cu exceptia celor deținatori de permise provizorii pentru categoriile A 1, A, M sau W, trebuie să expuna placutele L tot timpul cat conduc vehiculul.

**N. CERINTE DE INSOTIRE**

Toti posesorii de permise de conducere provizorii, cu exceptia celor deținatori de permise provizorii pentru categoriile A 1, A, M sau W sau a acelora care dețin un al doilea asemenea permis pentru categoria B, trebuie să fie însoțiți de un șofer calificat tot timpul cat conduc. Un șofer calificat este o persoană care deține un permis plin în categoria vehiculului condus de șoferul deținator de permis provizoriu.

**O. MOTOCICLISTI**

O persoană care aplica pentru un prim permis provizoriu pentru categoria A nu poate conduce motociclete care depasesc puterea de 25KW sau o proportie de putere/ greutate mai mare de 0.16KW/KG. O persoană care promoveaza un test pentru categoria A nu va putea să aplice pentru un permis de conducere plin pentru categoria A timp de doi ani. Doar la sfarsitul acestei perioade o astfel de persoană este îndreptita să conduca motociclete cu o putere mai mare de 25KW.

**DIZABILITAȚI și BOLI**

Se necesita un raport medical dacă suferiți de oricare din urmatoarele dizabilitați și boli:

- alcoolism
- orice handicap fizic care este posibil să va afecteze capacitatea de a conduce în conditii de siguranta
- orice boala care necesita consum regulat de substante psihotropice
- orice boala sau afectiune care necesita consum regulat de medicamente care va pot afecta capacitatea de a conduce în conditii de siguranta
- boli cardiovasculare, diabet, boli grave ale sangelui
- diplopie, vedere binoculara defectuoasa sau pierderea campului vizual
- encefalita, scleroza multipla, myasthenia gravis sau boli ereditare ale sistemului nervos asociate cu atrofiie musculara progresiva sau nereguli miotonice congenitale
- epilepsie, boli ale sistemului nervos periferic, trauma a sistemului nervos central sau periferic
- boli cerebrovasculare, leziuni daunatoare sirei spinarii și cauzatoare de paraplegie
- tulburari mintale datorate unei boli sau traume, sau operatii, a sistemului nervos central
- retardare mintala grava, psihoza, psihonevroza sau probleme de personalitate
- auz deficient grav
- orice boala a sistemului genito-urinar (inclusiv o boala renala) care va poate afecta capacitatea de a conduce în conditii de siguranta

[Acest document este furnizat numai in scop informativ.](#)

[Nu completati acest formular.](#)

[Formularul oficial este disponibil numai in versiunile irlandeza si engleza](#)

**CATEGORII DE VEHICULE / VÂRSTA MINIMA A ȘOFERULUI**

<b>Categorie</b>	<b>Vârsta minima</b>	<b>Vehicul</b>
A1	16	Motociclete cu un motor de marimea 51-125cc si/ sau o capacitate de viteza de peste 45km/ h, și cu o rata de putere care să nu depaseasca 11KW, cu sau fara ataș
A	18	Motociclete cu sau fara ataș
B	17	Vehicule de pasageri cu capacitate de pana la 8 persoane, cu o greutate brută de design a vehiculului (g.v.w.) care să nu depaseasca 3500kg și la care greutatea brută de design (g.v.w.) a trailerului să nu fie mai mare de 750kg
C1	18	Vehicule pentru pasageri pentru maxim 8 persoane, cu o greutate brută de design a vehiculului (g.v.w.) de peste 3500kg, dar nu peste 7500 kg, și pentru care greutatea brută de design (g.v.w.) a trailerului nu este mai mare de 750kg
C	18	Vehicule pentru pasageri pentru maxim 8 persoane, cu o greutate brută de design a vehiculului (g.v.w.) de peste 3500kg și pentru care greutatea brută de design (g.v.w.) a trailerului nu este mai mare de 750kg
D1	21	Vehicule pentru pasageri pentru mai mult de 8 persoane dar nu mai mult de 16 persoane și pentru care greutatea brută de design (g.v.w.) a trailerului nu este mai mare de 750kg.
D	21	Vehicule de pasageri pentru mai mult de 8 persoane la care greutatea brută de design (g.v.w.) a trailerului nu este mai mare de 750kg
EB	17	Vehicule de categorie B cu trailer atașat și la care greutatea brută de design (g.v.w.) al trailerului nu este mai mare de 750kg
EC1	18	Vehicule de categoria C1 cu trailer atașat – combinatia nu trebuie să depaseasca 12,000kg și pentru care greutatea brută de design (g.v.w.) a trailerului este mai mare de 750kg
EC	18	Vehicule de categoria C cu trailer atașat și pentru care greutatea brută de design (g.v.w.) a trailerului este mai mare de 750kg
ED1	21	Vehicule de categoria D1 cu trailer atașat – combinatia nu trebuie să depaseasca 12000kg și unde greutatea brută de design (g.v.w.) a trailerului este mai mare de 750g
ED	21	Vehicule de categoria D cu trailer atașat și unde greutatea brută de design (g.v.w.) a trailerului este mai mai mare de 750kg
M	16	Vehicule pe doua roti la care marimea motorului nu depaseste 50cc si/ sau a caror capacitate de viteza nu depaseste mai mult de 45km/h
W	16	Vehicule de lucru și tractoare de pamant, cu sau fara trailer atașat

‘De pasageri’ inseamna vehicule cu locuri pentru pasageri în plus celui destinat șoferului. ‘Greutatea brută de design a vehiculului (g.v.w.)’ inseamna greutatea de design brută (de exemplu greutatea de design, fara incarcatura). In general, producatorii fac referinta la aceasta drept greutatea brută a vehiculului (g.v.w.), iar aceasta este de obicei specificata pe o placuta de metal atașata vehiculului de catre producator.

**INFORMATII CODATE**

Anumite informatii suplimentare sau restrictii în legătură cu posesia unui permis provizoriu pot fi notate pe permis în format de cod. Datorita marimii limitate a permisului, și a limitarii numarului de articole pe care poate să le contina acesta din aceasta cauza, codurile sunt destinate notarii unor informatii aditionale specifice sau a unor restrictii legate de șofer, în permisul sau, și care nu ar putea fi notate în alta maniera. Codurile pot fi notate pe permise provizorii sunt urmatoarele :

01	Trebuie să poarte lentile corectoare.	101	Permis reinnoibil doar în baza unui raport medical
02	Trebuie să poarte suport auditiv.	991	Primul permis provizoriu pentru categorie
03	Proteza/ orteza a membrului.	992	Al doilea permis provizoriu pentru categorie
71	Permis în duplicat	993	Al treilea sau un alt permis provizoriu pentru cat.
100	Doar vehicule adaptate dizabilitatii posesorului permisului	999	Trebuie insotit de un șofer calificat

**AVERTISMENT**

Sectiunea 38 a Legii traficului 1961 – nr. 24 din 1961 – prevede ca orice persoană care conduce un vehicul cu propulsie mecanica în locuri publice necesita un permis provizoriu sau un permis de conducere în categoria de condus corecta. Orice persoană care incalca aceasta cerinta este raspunzatoare din punct de vedere legal și i se pot impune sanctiuni.

Sectiunea 115 a Legii traficului 1961 – nr. 24 din 1961 – prevede ca orice persoană care aplica pentru un permis provizoriu sau permis de conducere nu va furniza informatii false sau inselatoare în legătură cu aceasta aplicație. Orice persoană care incalca aceasta cerinta este raspunzatoare din punct de vedere legal și i se pot impune sanctiuni.

**LISTA DE VERIFICARE**

Aplicatia dumneavoastra pentru un permis provizoriu trebuie să includa :

**IN TOATE CAZURILE**

- Un formular de aplicatie completat (a se asigura ca s-a semnat)
- Doua fotografii (semnate pe spate)
- Permisul de conducere curent sau cel mai recent si/ sau cel provizoriu
- Taxa platibila.

**SI, DACA SE NECESITA IN CAZUL DUMNEAVOASTRA**

- Un certificat de nastere în original/ un pasaport
- Un certificat de casatorie în original
- Un certificat de inregistrare
- Un raport de vedere sau un raport medical
- Dovada ca ați trecut un test de conducere
- Certificatul testului de teorie.

Retineți ca vi se poate cere să aduceți și un act de identitate doveditor, asadar aduceți un act acceptat, dacă depuneți acestea în persoană (vezi nota K).

[Acest document este furnizat numai in scop informativ.](#)

[Nu completati acest formular.](#)

[Formularul oficial este disponibil numai in versiunile irlandeza si engleza.](#)

## APLICAȚIE PENTRU EMITEREA SAU REINNOIEREA PERMISULUI PROVIZORIU

(i) A se completa aceasta aplicație CU LITERE DE TIPAR și a se marca  în casutele corespunzătoare.  
(ii) A se asigura ca eticheta de pe aceasta pagina este completata.

Numele soferului: \_\_\_\_\_

Perioada permisului: \_\_\_\_\_

Seria si Nr.: \_\_\_\_\_

Observatii: \_\_\_\_\_

### DETAIIILE APLICANTULUI

1. Titlu (D-I, D-na, etc.) \_\_\_\_\_

2. Prenume \_\_\_\_\_

3. Nume \_\_\_\_\_

4. Adresa \_\_\_\_\_

Oras/Municipiu \_\_\_\_\_

Judet \_\_\_\_\_

5. Telefon – zi.: \_\_\_\_\_

6. Data nasterii:          
Ziua Luna Anul

7. Numarul de servicii publice personal (PPSN) (fostul RSI):

(Disponibil de la Ministerul Familiei si Social)

8. Tara nasterii \_\_\_\_\_

9. Sex Masc  Fem Semnați numele în partea de sus a acestei etichete.  
(Aceasta semnatura se va adauga în carnetul dumneavoastra.)

Semnatura →

Nume si  
Adresa →

Acest document este furnizat  
numai in scop informativ.  
Nu completati acest formular.  
Formularul oficial este disponibil  
numai in versiunile irlandeza si  
engleza.

Notați numele și adresa cu LITERE DE TIPAR în partea de  
jos a acestei etichete.

### PERMISUL PROVIZORIU SOLICITAT

10. Categoriile de vehicule pentru care se solicita permis de  
conducere. (Marcați  în casuta corespunzătoare)A1 A B C1 C D1 D M W  
        

EB EC1 EC ED1 ED

### DESCALIFICARE/ GARANTIE

(A se RASPUNDE la aceste intrebari)

11. In acest moment permisul dumneavoastra  
plin sau provizoriu necesita, prin ordin  
judecatoresc, trebuie însoțit de garantie ? Da  Nu
12. Sunteți în acest moment descalificat prin  
ordin judecatoresc și nu puteți deține un  
permis plin sau provizoriu ? Da  Nu

### PERMISUL DE CONDUCERE PROVIZORIU SOLICITAT

13. Ați deținut vreodata un permis de conducere  
provizoriu ? Yes  No 14. Dacă ați raspuns ‘da’ la intrebarea 13 –  
- care a fost perioada de validitate a ultimului permis ?

– de ce autoritate a fost emis ?

15. Dețineți un permis de conducere emis  
în alta tara ? Da  Nu 16. Dacă ați raspuns ‘da’ la intrebarea 15, în ce tara  
v-a fost emis permisul de conducere ?

### SANATATE și CAPACITATE

(A se RASPUNDE la toate intrebarile, exceptând cazul în care aplicația este însoțită de un raport medical.)

17. Sunteți dependent sau faceți în mod regulat  
abuz de substante psihotropice ? Da  Nu 18. Necesitați ochelari/ lentile corectoare la  
condus ? Da  Nu 19. Necesitați un suport auditiv pentru a va ajuta  
la comunicare în timpul condusului ? Da  Nu 20. Aveți o dizabilitate fizica ce necesita adaptari  
ale vehiculului pentru a-l putea conduce ? Da  Nu 21. Vi s-a deteriorat sanatatea de cand ați aplicat  
pentru permisul de conducere sau provizoriu și  
care va afecteaza capacitatea de a conduce ? Da  Nu 22. Suferiți de vreo boala sau dizabilitate din lista  
de la pagina 2 ? Da  Nu 23. Consumați în mod regulat substante sau  
medicamente care va pot transforma într-o sursa  
de pericol atunci cand conduceți un vehicul ? Da  Nu 24. Ați fost vreodata dependent de alcool ? Da  Nu 25. Ați suferit vreodata o criza de epilepsie ? Da  Nu 26. Suferiți de aritmie grava care a rezultat  
vreodata în pierderea cunostintei ? Da  Nu 27. Ați folosit vreodata un pacemaker defibrilator  
sau anti-ventricular pentru tahicardie ? Da  Nu 

### DECLARATIA APLICANTULUI

28. Aplic prin prezenta la Consiliul Municipal/ Judetean \_\_\_\_\_ pentru un permis  
de conducere. Declar ca adresa notata la intrebarea 4 este resedinta mea obisnuita (vezi paragraf E la pagina 1),  
ca informatiile furnizate de catre mine în aceasta aplicatie sunt corecte, ca fotografiile, certificatele și celelalte  
documente însoțitoare (dacă sunt) sunt ale mele, și ca am cunostinte satisfacatoare ale regulilor rutiere.

Semnatura:

Data:

**ACEASTA DECLARATIE TREBUIE SEMNATA DE CATRE PERSOANĂ CAREIA I SE EMITE PERMISUL.**